

COMUNE DI CASTEL VOLTURNO
Provincia di Caserta

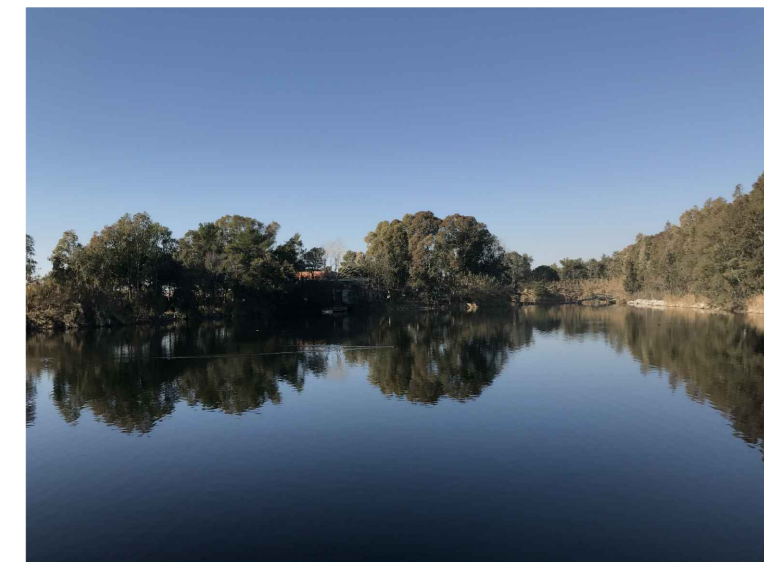

PRELIMINARE DI PIANO

(Lr 16/2004 - Lr 14/1982 - Reg 5/2011- Dgr 659/2007)

Strategie di rigenerazione urbana
Fase 1: *Parco naturalistico Pinetamare*

C&A Dott. Arch. Luigi Centola - Centola & Associati
con la collaborazione di:
Dott. Arch. Raffaele Cutillo

Tavola

24
F.3.3

scala 1:1000

agosto 2017

Ufficio tecnico comunale
Geom. Carmine Noviello responsabile unico del procedimento
Dott. Arch. Claudio Fiorillo progettista
Dott. Ing. Renata Lopez borsista in tecnica e pianificazione urbanistica

Assessore all'Urbanistica
Dott. Ing. Francesco Traettino

Convenzione del 9 dicembre 2015

Consulenza scientifica
Prof. Ing. Roberto Gerundo responsabile scientifico
Dott. Arch. Maria Veronica Izzo coordinatore tecnico

Firma

Timbro

Nomefile
Tav.F.3.3-ParcoPinetaMare.pdf

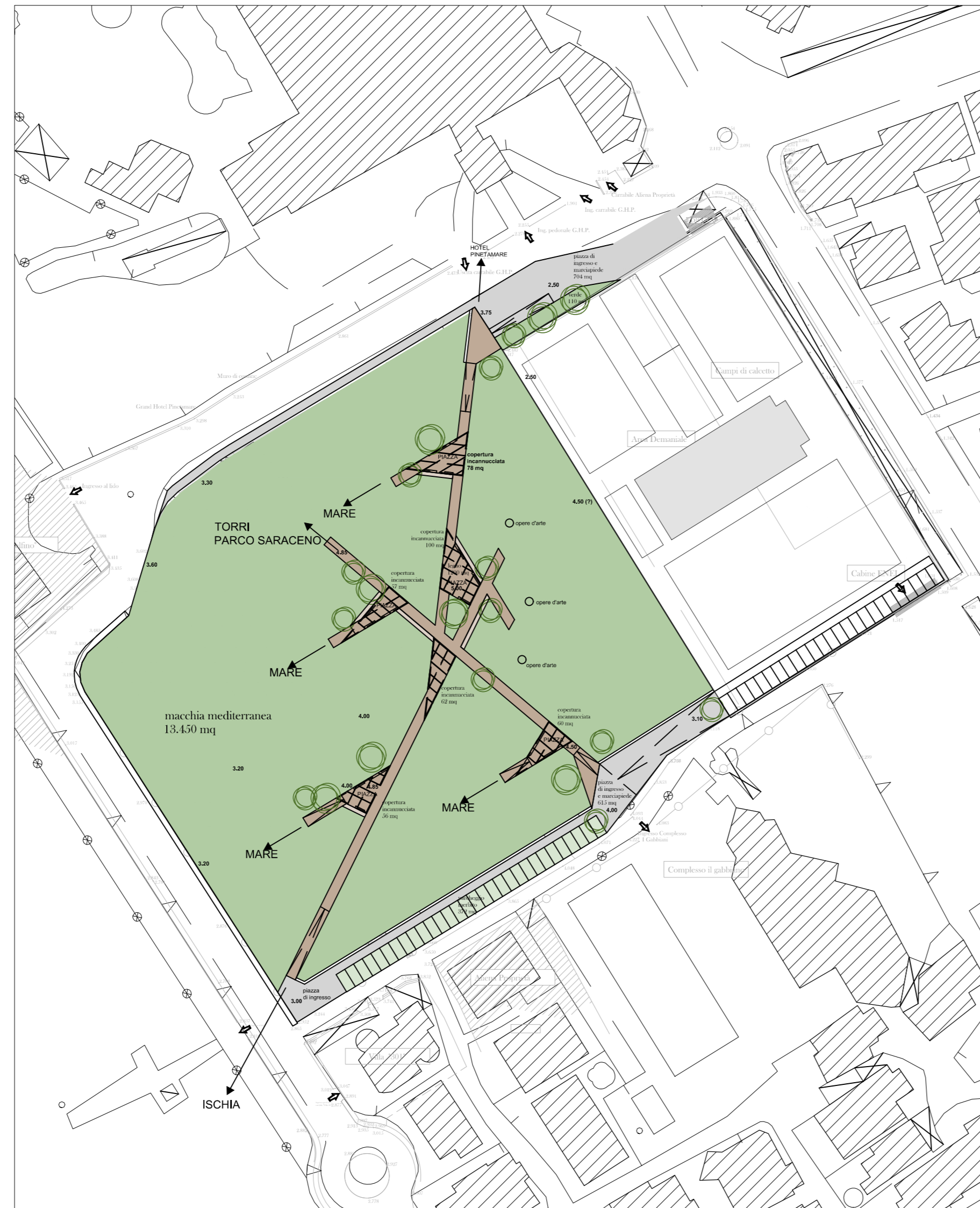

PASSERELLE E PERGOLATI IN LEGNO (soluzione A)

