PROGETTO COFINANZIATO
DAL PROGRAMMA OPERATIVO REGIONE CAMPANIA
FESR 2007/13 - ASSE 5 - OBIETTIVO OPERATIVO 5.1

REGIONE CAMPANIA

CARTA TECNICA NUMERICA REGIONALE
ANNO DI EDIZIONE: 2015

SCALA 1:10.000

0 500 1000

COORDINATE DEI VERTICI DELL'ELEMENTO					
SISTEMA		VERTICE			
		NO	NE	SO	SE
GEOGRAFICO ETRS89	φ	40°56'56"	40°56'56"	40°55'26"	40°55'26"
	λ	13°59'57"	14°02'27"	13°59'57"	14°02'27"
UTM-ETRF2000 Fuso 33	N	4533573	4533534	4530798	4530758
	E	415761	419268	415729	419238
UTM-ED50 Fuso 33	N	4533767	4533728	4530992	4530952
	E	415831	419338	415799	419307
GAUSS BOAGA-Roma40 Fuso Est	N	4533581	4533541	4530805	4530766
	E	2435769	2439276	2435737	2439246

Le coordinate segnate in cornice sono nel sistema UTM - ETRF2000
La parametratura UTM-ED50 è indicata in cornice con il segno convenzionale
La parametratura Gauss Boaga è indicata in cornice con il segno convenzionale
La graduazione geografica è riferita al sistema ETRS89, realizzazione ETRF2000 (2008);

DATI INFORMATIVI
RAPPRESENTAZIONE CONFORME UNIVERSALE TRASVERSA DI MERCATORE (UTM)
SISTEMA DI RIFERIMENTO: ETRS89, realizzazione ETRF2000 (epoca 2008); ellissoide GR80; longitudine da Greenwich
ALTIMETRIA: in metri riferita al mareografo di Genova (1942)
TAGLIO CARTOGRAFICO Sistema Geografico ED50 (Ellissoide internazionale con orientamento medio europeo)
EQUIDISTANZA: Curve di livello ordinarie 5 m (per le curve tratteggiate 2,5 m)

SITUAZIONE 1:50 000 IGM

429 Mondragone	430 Caserta Ovest	431 Caserta Est
	446-447 Napoli	448 Ercolano
464 Isola d'Ischia	465 Isola di Procida	466 Sorrento

SITUAZIONE 1:10 000 E 1:5 000

01	02	03	04
05 (1, 2, 3)	06	07	08
09	10	11	12
13	14	15	16

TRASPORTI: Autostrada; Strada asfaltata, cippo chilometrico, ponte; Strada non asfaltata; Percorso pedonale o ciclabile; Strada in costruzione; Sentiero facile; Tratturo; Mulattiera; Mezzeria stradale e linea spartitraffico; Strada in galleria; Funivia, cabinovia; Seggiovia; Ferrovia a scartamento ordinario; Ferrovia a scartamento ridotto; Tranvia in sede propria e funicolare; Ferrovia in costruzione; Ferrovia in disarmo; Ciglio massicciata; Tratto ferrovia in galleria; Imbocco galleria stradale e ferroviaria; Passaggio a livello; Aeroporto, eliporto; Faro, fanale

SERVIZI: Elettrodotto ad alta tensione, con tralicci; Elettrodotto a media tensione, con pali; Cabina elettrica, cabina di trasformazione; Oleodotto; Acquedotto sopraelevato,interrato; Metanodotto; Impianto eolico, fotovoltaico; Antenna per telecomunicazione; Depuratore; Stazione, sottostazione elettrica; Stazione di rifornimento e di servizio

OROGRAFIA: Curva di livello direttrice; Curva direttrice incerta; Curva di livello ordinaria; Curva ordinaria incerta; Curva di livello ausiliaria; Ciglio di frana; Scarpata naturale o artificiale; Grotta con accesso verticale, orizzontale; Ghiaione, pietraia; Sabbia, duna, deposito sabbioso; Roccia; Ciglio di area estrattiva, cava

IDROGRAFIA: Corso d'acqua > 5 m; Corso d'acqua < 5 m; Canaletta irrigua o scolina; Vasca o piscina, pozzo; Abbeveratoio, fontana, sorgente; Palude; Briglia, pescaia, cascata; Presa; Condotta forzata; Condotta forzata sotterranea

COSTRUZIONI VARIE, IMPIANTI: Edificio generico; Edificio industriale; Edificio del terziario industriale; Edificio agricolo, stalla, ricovero animali; Edificio di culto, campanile; Cimitero; Cappella, tabernacolo; Torre, ciminiera; Monumento; Edificio in costruzione; Edificio diroccato o rudere; Corpo aggettante; Containers, abitazione precaria; Portico o galleria sotto edificio; Serra; Tettoia o pensilina; Baracca; Serbatoio, cisterna, silos non rappresentabile e rappresentabile; Campeggio; Raffineria; Discarica; Rottamaio; Zona archeologica; Scuola; Spettacolo; Ospedale; Municipio; Tribunale

VEGETAZIONE: Limite di coltura; Limite di tagliata; Limite di bosco; Filare di alberi; Filare di viti; Filare di olivi; Filare di agrumi; Filare di frutteto; Macchia, prato; Bosco fitto; Albero generico, vigneto; Uliveto, frutteto; Agrumeto, larice; Ceduo, abete; Faggio, pino; Cipresso, eucalipto; Leccio, quercia; Pioppo, castagno

CONFINI: Muro a secco; Muro divisorio; Muro di sostegno; Palizzata, cancellata, rete, filo spinato; Siepe; Limite comunale; Limite regionale

PUNTI TOPOGRAFICI: Vertice della rete IGM95; Vertice della rete regionale di rafittimento; Caposaldo di livellazione

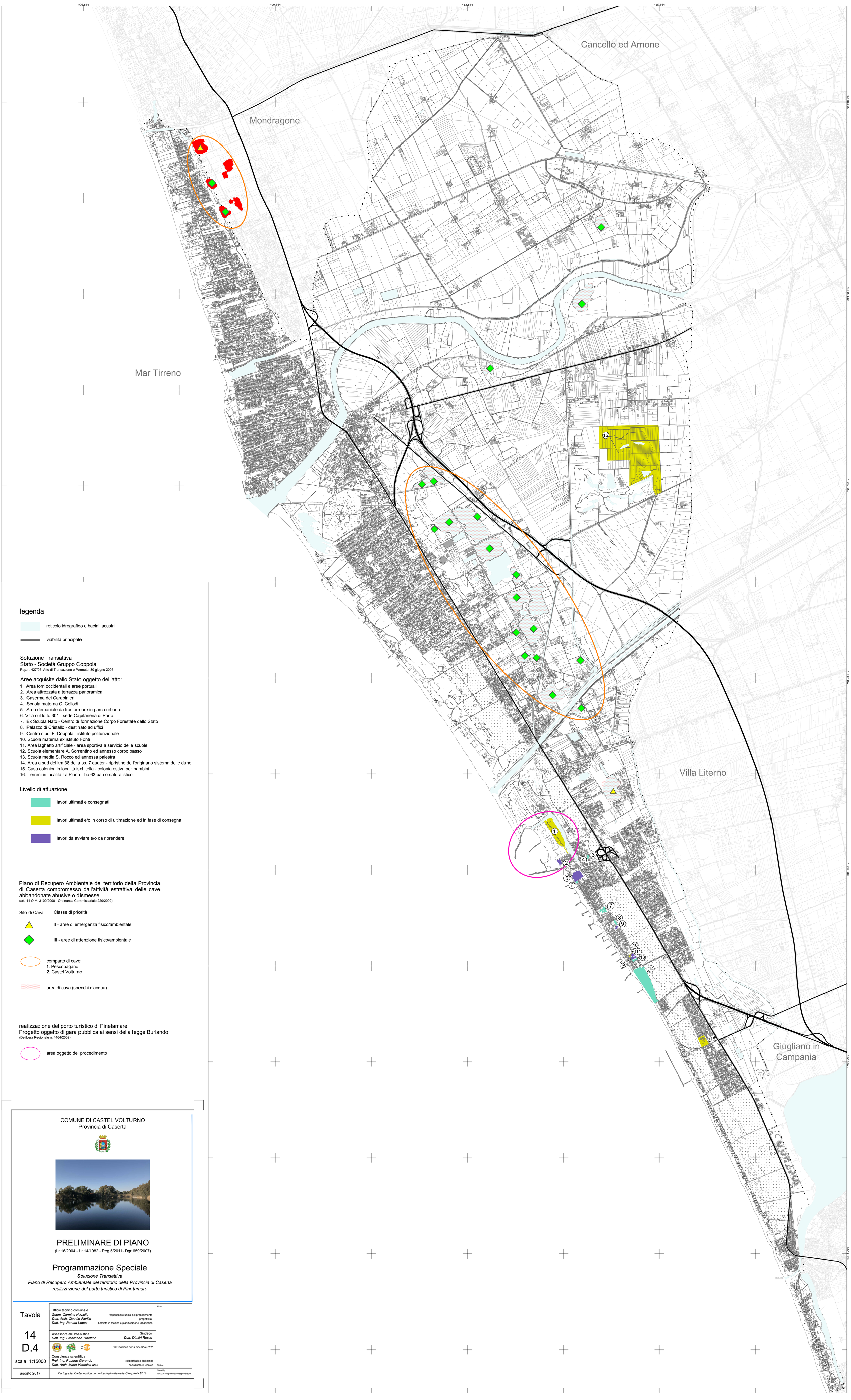

legenda

reticolo idrografico e bacini lacustri

viabilità principale

Soluzione Transattiva
Stato - Società Gruppo Coppola
Rep.n. 427/05 Atto di Transazione e Permuta, 30 giugno 2005

Aree acquisite dallo Stato oggetto dell'atto:

1. Area torri occidentali e aree portuali
2. Area attrezzata a terrazza panoramica
3. Caserma dei Carabinieri
4. Scuola materna C. Collodi
5. Area demaniale da trasformare in parco urbano
6. Villa sul lotto 301 - sede Capitaneria di Porto
7. Ex Scuola Nato - Centro di formazione Corpo Forestale dello Stato
8. Palazzo di Cristallo - destinato ad uffici
9. Centro studi F. Coppola - istituto polifunzionale
10. Scuola materna ex istituto Fonti
11. Area laghetto artificiale - area sportiva a servizio delle scuole
12. Scuola elementare A. Sorrentino ed annesso corpo basso
13. Scuola media S. Rocco ed annessa palestra
14. Area a sud del km 38 della ss. 7 quater - ripristino dell'originario sistema delle dune
15. Casa colonica in località ischitella - colonia estiva per bambini
16. Terreni in località La Piana - ha 63 parco naturalistico

Livello di attuazione

lavori ultimati e consegnati

lavori ultimati e/o in corso di ultimazione ed in fase di consegna

lavori da avviare e/o da riprendere

Piano di Recupero Ambientale del territorio della Provincia di Caserta compromesso dall'attività estrattiva delle cave abbandonate abusive o dismesse
(art. 11 O.M. 3100/2000 - Ordinanza Commissariale 220/2002)

Sito di Cava — Classe di priorità

II - aree di emergenza fisico/ambientale

III - aree di attenzione fisico/ambientale

comparto di cave
1. Pescopagano
2. Castel Volturno

area di cava (specchi d'acqua)

realizzazione del porto turistico di Pinetamare
Progetto oggetto di gara pubblica ai sensi della legge Burlando
(Delibera Regionale n. 4464/2002)

area oggetto del procedimento

COMUNE DI CASTEL VOLTURNO
Provincia di Caserta

PRELIMINARE DI PIANO

(Lr 16/2004 - Lr 14/1982 - Reg 5/2011- Dgr 659/2007)

Programmazione Speciale

Soluzione Transattiva
Piano di Recupero Ambientale del territorio della Provincia di Caserta
realizzazione del porto turistico di Pinetamare

Tavola 14 D.4 scala 1:15000	Ufficio tecnico comunale *Geom. Carmine Noviello* — responsabile unico del procedimento *Dott. Arch. Claudio Fiorillo* — progettista *Dott. Ing. Renata Lopez* — borsista in tecnica e pianificazione urbanistica	Firma
	Assessore all'Urbanistica *Dott. Ing. Francesco Traettino* — Sindaco *Dott. Dimitri Russo*	
	Convenzione del 9 dicembre 2015	
	Consulenza scientifica *Prof. Ing. Roberto Gerundo* — responsabile scientifico *Dott. Arch. Maria Veronica Izzo* — coordinatore tecnico	Timbro
agosto 2017	*Cartografia: Carta tecnica numerica regionale della Campania 2011*	Nomefile: Tav.D.4-ProgrammazioneSpeciale.pdf