legenda

reticolo idrografico e bacini lacustri

viabilità principale esistente

attività prevalente

- centro storico - tessuto di impianto storico (art.46 Ptcp Caserta)
- nuclei e centri abitati
- produttiva industriale e artigianale
- produttiva casearia e zootecnica
- rurale - residenziale
- agricola
- arenile e lidi balneari
- standard urbanistici esistenti e/o in corso di realizzazione (Di 1444/1968)

istruzione dell'obbligo

- **sm** scuola Materna
- **se** scuola Elementare
- **sme** scuola Media
- **sme/i** scuola Media - istituto superiore - liceo

attrezzature di interesse comune

- **i1** Municipio
- **i2** Polizia Municipale
- **i3** Azienda Sanitaria Locale Caserta2 - asl
- **i4** Sant'Aniello CineTeatro
- **i5** canile comunale
- **i6** distributore di carburante

parcheggi e aree di sosta

- **p** parcheggi pubblici

verde pubblico

- **v** verde pubblico attrezzato per il gioco e lo sport

attrezzature religiose

- **r1** Parrocchia di San Castrese - Chiesa cattolica dell'Annunziata
- **r2** Cappella di Maria S.S. delle civite
- **r3** Cappella di San Rocco
- **r4** Chiesa Cristiana Evangelica
- **r5** Chiesa Cattolica di San Gennaro
- **r6** Chiesa Cristiana Evangelica Pentecostale Emmanuele
- **r7** Chiesa Cristiana Evangelica Pentecostale Pinetamare Assembly Church
- **r8** Fondazione Migrantes e Chiesa Cristiana Evangelica
- **r9** Chiesa Cattolica - Viale delle Acacie
- **r10** Chiesa Cattolica dell'Addolorata
- **r11** Chiesa Cattolica Santa Maria Assunta in Cielo

attrezzature di interesse generale

1 darsena
2 deposito barche
3 depuratore
4 consorzio generale di bonifica del bacino inferiore del Volturno
5 Corpo Forestale dello Stato: centro di formazione nazionale
6 Corpo Forestale dello Stato: posto fisso
7 porto
8 impianto di smaltimento R.S.U.
9 campo da golf

- cimitero
- turistico-ricettiva
- commerciale e direzionale
- centri sanitari di assistenza, cura e benessere

aree confiscate alla camorra

(D.Lgs n.156/2011 - Codice delle leggi antimafia e delle misure di prevenzione)

- aree edificate
- aree non edificate

COMUNE DI CASTEL VOLTURNO
Provincia di Caserta

PIANO URBANISTICO COMUNALE

(Lr 16/2004 - Lr 14/1982 - Dgr 214/2011- Reg 5/2011- Dgr 659/2007)

Uso del suolo

(art. 9, comma 3, punti b, d,g del Regolamento della Lr 16/2004)

(quadranti 1:5000)

Tavola
16
D.2.1
scala 1:5000

Convenzione del 9 dicembre 2015

Pianificazione Urbanistica
Prof. Ing. Roberto Gerundo — responsabile scientifico
Dott. Arch. Maria Veronica Izzo PhD — coordinatore tecnico
Dott. Ing. Miriam Cerni — borsista in tecnica e pianificazione urbanistica

Ufficio di Piano
Dott. Ing. Chiara Follera — responsabile unico del procedimento
Dott. Arch. Francesco Pirozzi — progettista
Dott. Raffaele Zito — coordinamento organizzativo

Assessore all'Urbanistica
Dott. Avv. Raffaele Arena

Sindaco
Geom. Luigi Umberto Petrella

Firme

Timbri

giugno 2021

Cartografia: *Carta tecnica numerica regionale della Campania 2011*

Tav. 16.D.2.UsoDelSuolo-F1.pdf

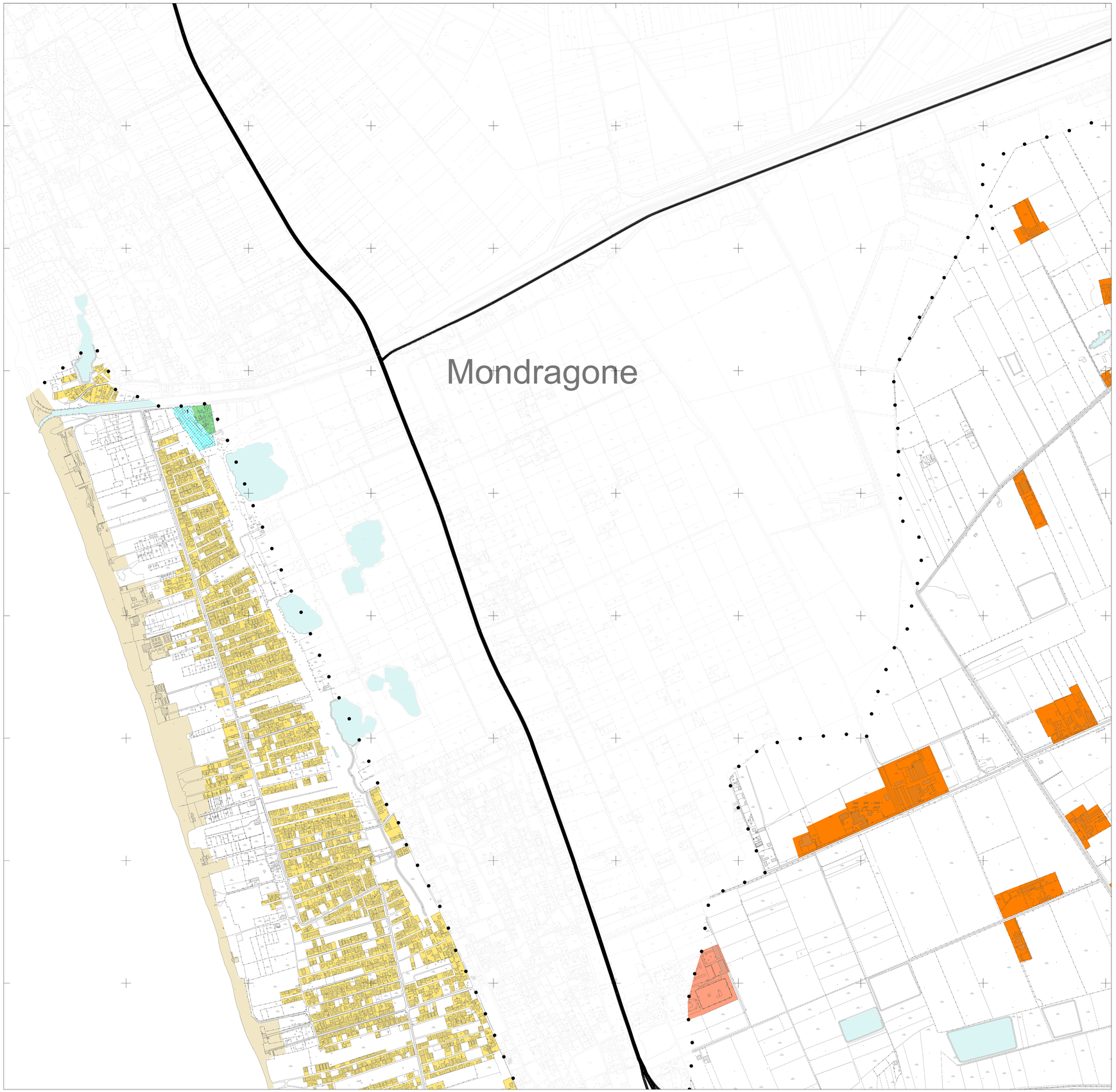

PROGETTO COFINANZIATO
DAL PROGRAMMA OPERATIVO REGIONE CAMPANIA
FESR 2007/13 - ASSE 5 - OBIETTIVO OPERATIVO 5.1

REGIONE CAMPANIA

CARTA TECNICA NUMERICA REGIONALE
ANNO DI EDIZIONE: 2015

SCALA 1:5.000

0 250 500

DATI INFORMATIVI

RAPPRESENTAZIONE CONFORME UNIVERSALE TRASVERSA DI MERCATORE (UTM)
SISTEMA DI RIFERMENTO: ETRS89, realizzazione ETRF2000 (epoca 2008); ellissoide GRS80; longitudine da Greenwich
ALTIMETRIA: in metri riferita al mareografo di Genova (1942)
TAGLIO CARTOGRAFICO: Sistema Geografico ED50 (Ellissoide internazionale con orientamento medio europeo)
EQUIDISTANZA: Curve di livello ordinarie 5 m (per le curve tratteggiate 2,5 m)

COORDINATE DEI VERTICI DELL'ELEMENTO

SISTEMA		VERTICE NO	VERTICE NE	VERTICE SO	VERTICE SE
GEOGRAFICO ETRS89	φ	40°56'56"	40°56'56"	40°55'26"	40°55'26"
	λ	13°59'57"	14°02'27"	13°59'57"	14°02'27"
UTM-ETRF2000 Fuso 33	N	4533573	4533534	4530798	4530758
	E	415761	419268	415729	419238
UTM-ED50 Fuso 33	N	4533767	4533728	4530992	4530952
	E	415831	419338	415799	419307
GAUSS BOAGA-Roma40 Fuso Est	N	4533581	4533541	4530805	4530766
	E	2435769	2439276	2435737	2439246

Le coordinate segnate in cornice sono nel sistema UTM - ETRF2000
La parametratura UTM-ED50 è indicata in cornice con il segno convenzionale
La parametratura Gauss Boaga è indicata in cornice con il segno convenzionale
La graduazione geografica è riferita al sistema ETRS89, realizzazione ETRF2000 (2008);

SITUAZIONE 1:50 000 IGM

429 Mondragone	430 Caserta Ovest	431 Caserta Est
	446-447 Napoli	448 Ercolano
464 Isola d'Ischia	465 Isola di Procida	466 Sorrento

SITUAZIONE 1:10 000 E 1:5 000

01	02	03	04
05 (1, 2, 3)	06	07	08
09	10	11	12
13	14	15	16

COSTRUZIONI VARIE, IMPIANTI

Edificio generico
Edificio industriale
Edificio del terziario isolato
Edificio agricolo, stalla, rovere ordinali
Edificio di culto, campanile
Cimitero
Cappella, tabernacolo
Torre, ciminiera
Monumento
Edificio in costruzione
Edificio diroccato o rudere
Corpo aggettante
Costruzione, tettoia, pensilina
Portico o galleria sotto edificio
Serra
Tettoia o pensilina
Bersaglio
Serbatoio, cisterna, silos non rappresentabile a rappresentabile
Campeggio
Raffineria
Discarica
Rottamaio
Zona archeologica
Scuola
Spettacolo
Ospedale
Municipio
Tribunale

VEGETAZIONE

Limite di coltura
Limite di tagliata
Limite di bosco
Filare di alberi
Filare di ulivi
Filare di olivi
Filare di agrumi
Filare di frutteto
Macchia, prato
Bosco fitto
Albero generico, vigneto
Uliveto, frutteto
Agrumeto, tariùe
Ceduo, ceduo
Faggio, pino
Cipresso, eucalipto
Leccio, quercia
Pioppo, castagno

PUNTI TOPOGRAFICI

Vertice della rete IGMI
Vertice della rete regionale di rattifitamento
Capisaldo di livellazione

TRASPORTI

Autostrada
Strada asfaltata, capo chilometrico, ponte
Strada non asfaltata
Percorso pedonale o ciclabile
Strada in costruzione
Sentiero facile
Trattoria
Mulattiera
Mezzeria stradale e linea spartitraffico
Strada in galleria
Funivia, cabinovia
Seggiovia
Ferrovia a scartamento ordinario
Ferrovia a scartamento ridotto
Tranvia in sede propria e funicolare
Ferrovia in costruzione
Ferrovia in disarmo
Ciglio massicciata
Tratto ferroviario in galleria
Imbocco galleria stradale e ferroviario
Passaggio a livello
Aeroporto, eliporto
Faro, fanale

SERVIZI

Elettrodotto ad alta tensione, con traliccio
Elettrodotto a media tensione, con pali
Cabina elettrica, cabina di trasformazione
Oleodotto
Acquedotto sopraelevato,interrato
Metanodotto
Impianto eolico, fotovoltaico
Antenna per telecomunicazione
Depuratore
Stazione, sottostazione elettrica
Stazione di rifornimento e di servizio

CONFINI

Muro a secco
Muro divisorio
Muro di sostegno
Palizzata, cancellata, rete, filo spinato
Siepe
Limite comunale
Limite regionale

OROGRAFIA

Curva di livello direttrice
Curva direttrice incerta
Curva di livello ordinaria
Curva ordinaria incerta
Curva di livello ausiliaria
Ciglio di frana
Scarpata naturale o artificiale
Grotta con accesso verticale, orizzontale
Ghiaione, pietraia
Sabbia, duna, deposito sabbioso
Roccia
Ciglio di area estrattiva, cava

IDROGRAFIA

Corso d'acqua > 5 m
Corso d'acqua < 5 m
Canaletta irrigua
Vasca
Vasca o piscina, pozzo
Abbeveratoio, fontana, sorgente
Palude
Brigia, pescaia, cascata
Presa
Condotto forzato
Condotto forzato sotterraneo